

PLAN DE DECOUPAGE

Echelle 1/500



2

1

SECTION AP
PROVIU-SUD

SECTION AO
METELINE-EST

RACCORD CASE V3
999-03-00126-00043-09-D-18

RD n°4085

zone privée
digitalisée

Mis en ligne le 20/10/2023 à 15h48

REÇU EN PREFECTURE
le 20/10/2023

Application agréée E-legalite.com

99_DE-004-210402095-20231019-2023_10_12

Direction poste existant:
"PROVIU 04209P0558"

FOLIO 1

Echelle 1/200



276

120

coffret non visible
sur le terrain

BT 150 AL::Aff.047217-REPORT SE2T-2022

BT 150 AL::1990

TPC 100
BT 150 AL::1997

HTA 3x150 AL
HTA 3x150 AL

BT 150 AL U DEROULEE LE 03/09/97

124

SECTION AP
PROVIU-SUD

122

FOLIO 2
FOLIO 1

SIGNATURES : (précédées de la mention "lu et approuvé")

PROPRIETAIRE :

ENEDIS :

A:
LE:

A:
LE:

ENEDIS
L'ELECTRICITE EN RESEAU

Mis en ligne le 20/10/2023 à 15h48

REÇU EN PREFECTURE
le 20/10/2023

Application agréée E-legalite.com

99_DE-004-210402095-20231019-2023_10_12_

Direction poste existant:
"AMIRAL13 04209P4049"

RD n°4085

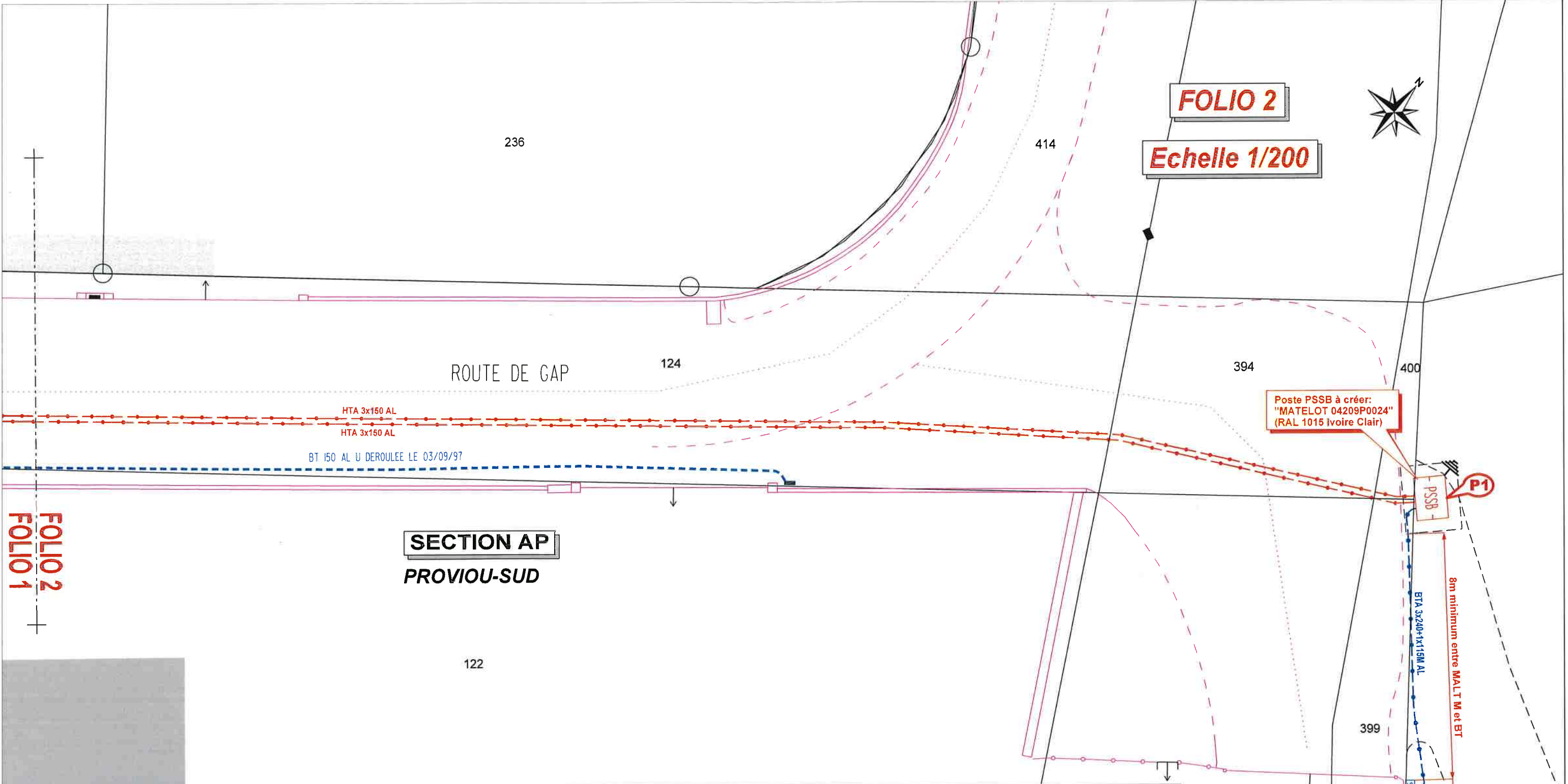

FOLIO 2
FOLIO 1



SIGNATURES : (précédées de la mention " lu et approuvé ")

PROPRIETAIRE :	ENEDIS :
A:	A:
LE:	LE:



L'ELECTRICITE EN RESEAU

Mis en ligne le 20/10/2023 à 15h48

REÇU EN PREFECTURE

le 20/10/2023

Application agréée E-legalite.com

99_DE-004-210402095-20231019-2023_10_12_